

Prospetto sud-ovest

Prospetto nord-est

Prospetto sud-est

Prospetto nord-ovest

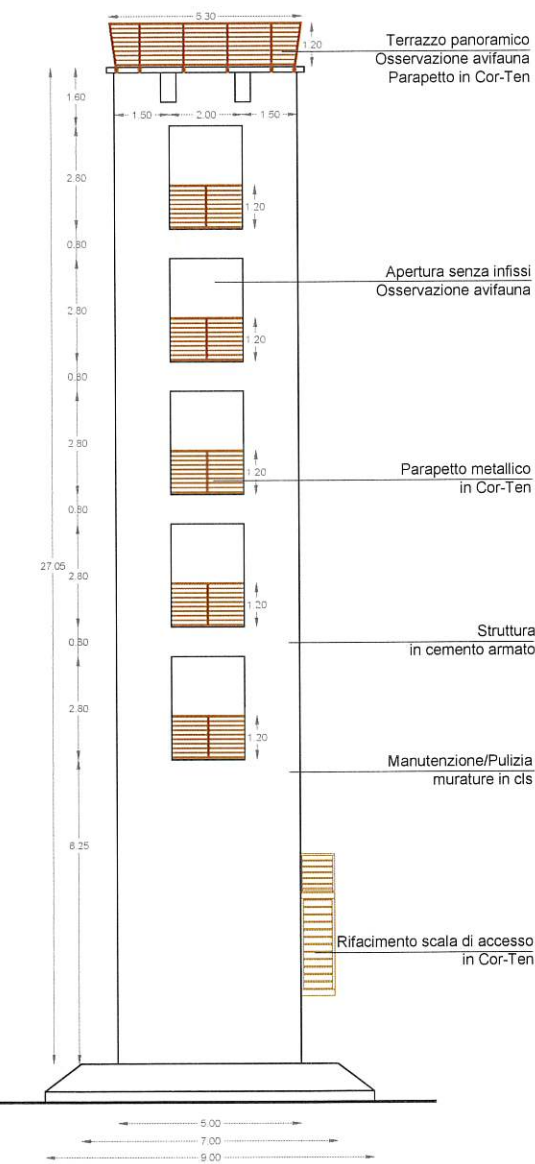
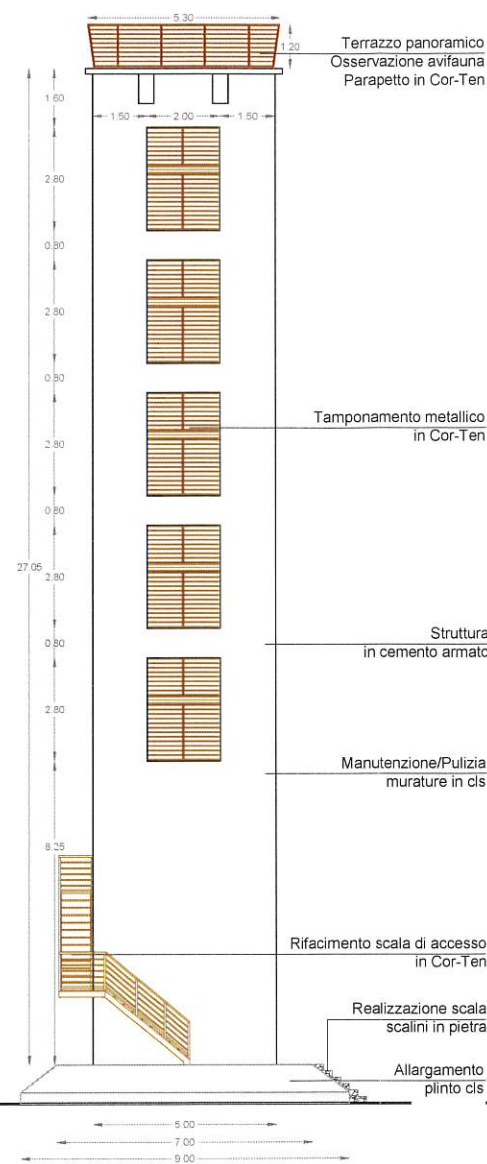
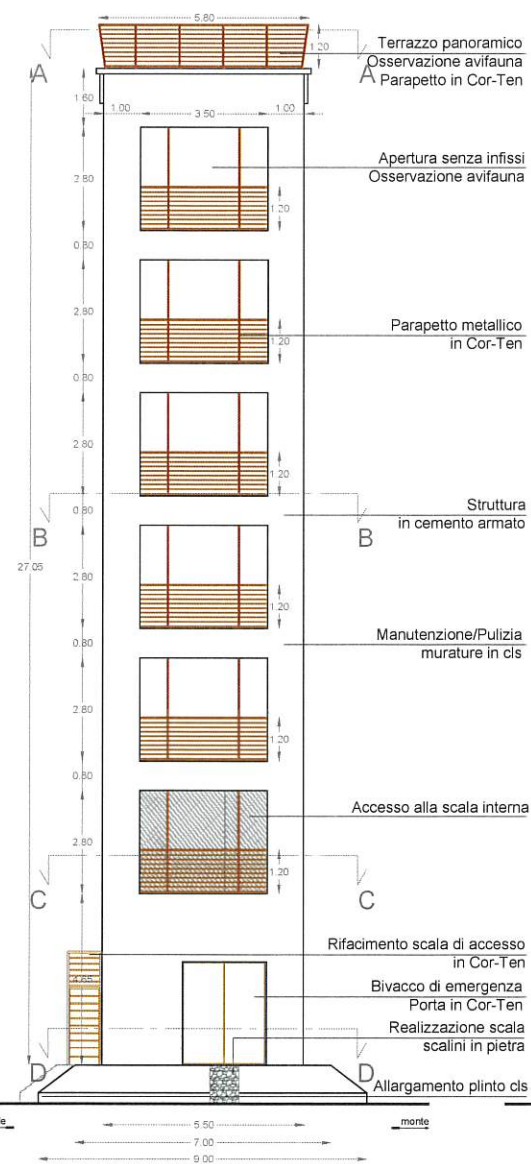
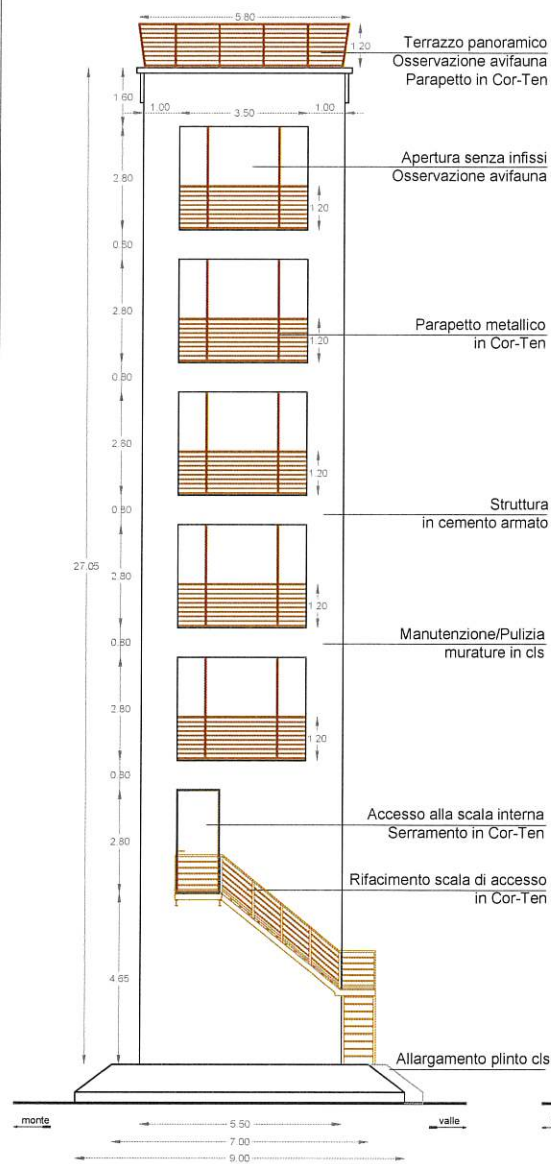

Sezione A - A

Sezione B - B

Sezione C - C

Sezione D - D

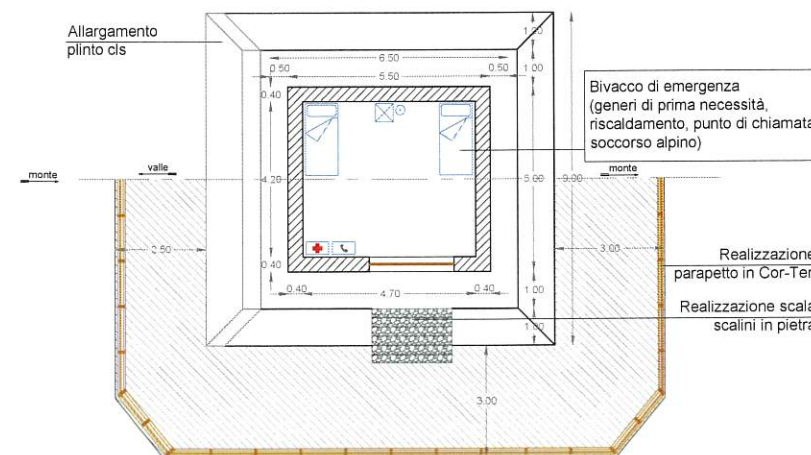
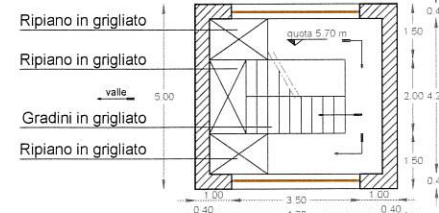
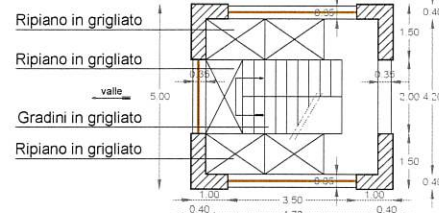
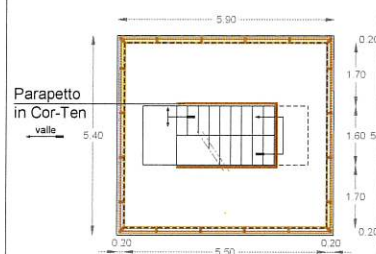

Particolari Basamento: parapetto di protezione



Parapetto in corrispondenza delle aperture

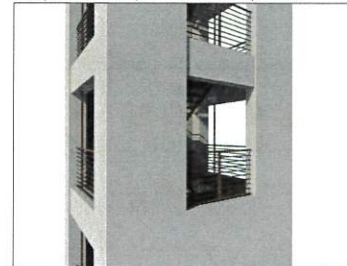

Terrazzo panoramico



Il basamento in cls è previsto parzialmente interrato con intervento di rimodellamento. Lato valle si prevede di utilizzare il materiale derivante dalla demolizione del basamento della teleferica. Lato monte si prevede anche la copertura del plinto del sostegno utilizzando i detriti rocciosi presenti nell'intorno. Le parti del basamento più esposte per l'acclività del terreno sono previste rivestite in pietra utilizzando materiale locale. Il fotoinserimento riportato illustra questi interventi.

Situazione attuale



Progetto



- REGIONE PIEMONTE
- PROVINCIA DI VERCELLI
- COMUNITA' MONTANA VALSESIA
- CAMERA DI COMMERCIO INDUSTRIA E ARTIGIANATO E AGRICOLTURA
- COMUNE DI ALAGNA VALSESIA
- COMUNE DI SCOPELLO

MONTEROSA 2000 S.p.A.

COMPLETAMENTO DEL SISTEMA SCIISTICO DELLA VALSESIA
 AGGIORNAMENTO DELL'ACCORDO DI PROGRAMMA
 SIGLATO IL 14 NOVEMBRE 2006

SMANTELLAMENTO FUNIVIA "BOCCHETTA DELLE PISSE - PUNTA INDREN" E RISTRUTTURAZIONI IMMOBILI
 Sostegno 2: Progetto - Pianta e Prospetti

ELABORATO N°	SCALA	DATA	REDATTO	Marzo 2017	I. Cavaleto
D.10.2.10	1:100	MARZO 2017	CONTROLLATO	Marzo 2017	P.A. Donna Bianco
			APPROVATO	Marzo 2017	C. Francione

NOME FILE	D.10.2.10.dwg				
REVISIONE N°	DATA	DESCRIZIONE REVISIONE E RIFERIMENTI DOCUMENTI SOSTITUITI			
	Marzo 2017	Emissione			

PROPRONTE: MONTEROSA 2000 S.p.A. (FRAZIONE BOCCA 19 13021 ALAGNA VALSESIA (VC))

PROGETTISTA: MONTEROSA 2000 S.p.A. (FRAZIONE BOCCA 19 13021 ALAGNA VALSESIA (VC))

ING. CLAUDIO FRANCIONE

ARCHITETTO: P.A. DONNA BIANCO (DOTT. NAT. M. FORMI)

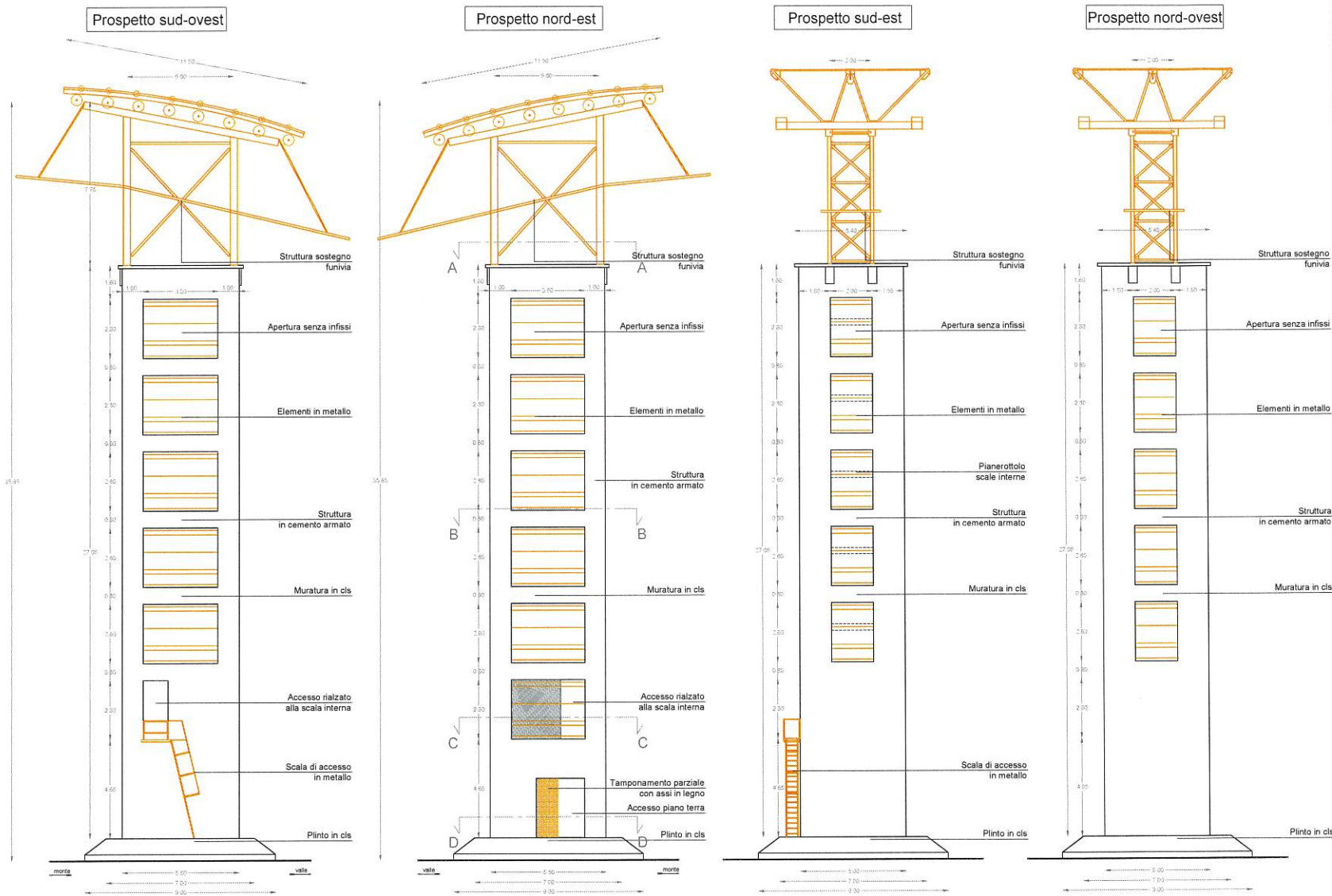

Sezione A - A

Sezione B - B

Sezione C - C

Sezione D - D

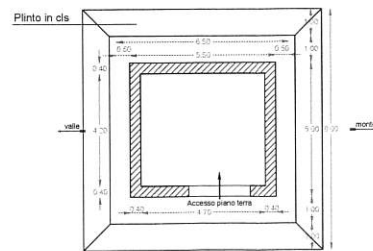
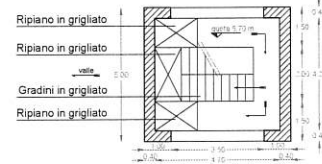
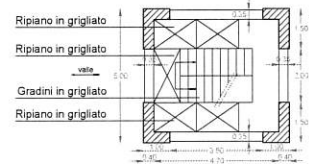
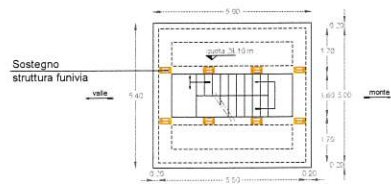

NOTA: evidenziate in colore arancione demolizioni e rimozioni con sostituzioni

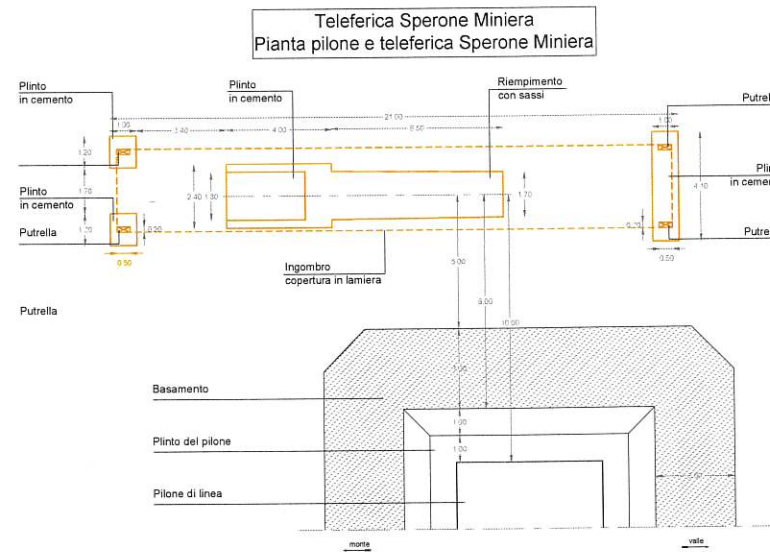
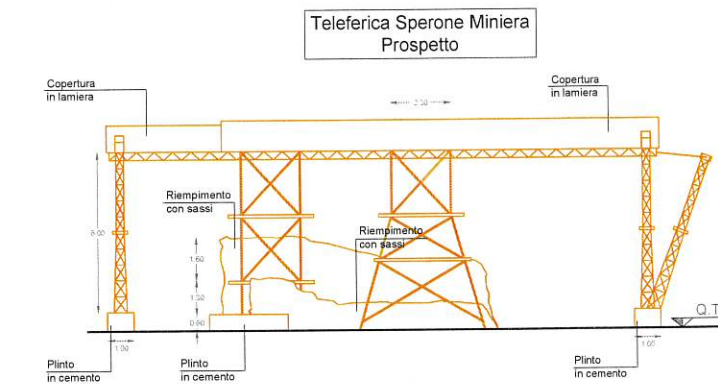

- REGIONE PIEMONTE
- PROVINCIA DI VERCELLI
- COMUNITA' MONTANA VALSESIA
- CAMERA DI COMMERCIO INDUSTRIA E ARTIGIANATO E AGRICOLTURA
- COMUNE DI ALAGNA VALSESIA
- COMUNE DI SCOPELLO

MONTEROSA 2000 S.p.A.
COMPLETAMENTO DEL SISTEMA SCIISTICO DELLA VALSESIA
 AGGIORNAMENTO DELL'ACCORDO DI PROGRAMMA SIGLATO IL 14 NOVEMBRE 2006

SMANTELLAMENTO FUNIVIA "BOCCHETTA DELLE PISSE - PUNTA INDRENI" E RISTRUTTURAZIONI IMMOBILI
 Sostegno 2: Slato attuale - Pianta e Prospetti

ELABORATO DA	SCALA	DATA	REDATTO	REVISIT
D.10.2.9	1:100	MARZO 2017	L. Cavalletto	
REVISIONE N°	DATA	DESCRIZIONE REVISIONE E OPERAZIONI DOCUMENTI SOSTITUITI	CONTROLLATO	APPROVATO
	Marzo 2017	Emissione	F.A. Donna Bianco	C. Francione

PROPRIETARIO: MONTEROSA 2000 S.p.A.
 PROGETTISTA: SCODIAN
 INGEGNERE RESPONSABILE: Ing. Claudio Francione
 ARCHITETTO RESPONSABILE: Arch. F.A. Donna Bianco
 DOTT. ING. RESPONSABILE: Dott. Ing. M. Fogliani